

FOTODOKUMENTATION

Ort-Ortsteil	59555 Lippstadt	
Straße	Lange Straße 14 a	
Kulturobjekt	Ev. Große Marienkirche	
KLARA-ID	101092 (Wandmalerei)	
Autor	Heiling	
Aufnahmeart	digital	
Aufnahmedatum	22.-23.10.2013	
Fotonummer/ Dateiname	101092MRR2013_10_22_64	
Beschreibung / Blickrichtung	Erdgeschoss der nördlichen Turmkapelle, Blick auf das nördliche Medaillon unterhalb des Kämpfers auf der Pfeilerstirn des Westbogens.	



Medaillon mit einer weiblichen Heiligen in Dreiviertelfigur. Gesamtansicht im Auflicht.

FOTODOKUMENTATION

Ort-Ortsteil	59555 Lippstadt	
Straße	Lange Straße 14 a	
Kulturobjekt	Ev. Große Marienkirche	
KLARA-ID	101092 (Wandmalerei)	
Autor	Heiling	
Aufnahmeart	digital	
Aufnahmedatum	22.-23.10.2013	
Fotonummer/ Dateiname	101092MRR2013_10_23_65	
Beschreibung / Blickrichtung	Erdgeschoss der nördlichen Turmkapelle, Blick auf das nördliche Medaillon unterhalb des Kämpfers auf der Pfeilerstirn des Westbogens.	



Medaillon mit einer weiblichen Heiligen in Dreiviertelfigur. Gesamtansicht im Streiflicht. Glättungsspuren sowie Schäden von der Freilegung werden sichtbar.

FOTODOKUMENTATION

Ort-Ortsteil	59555 Lippstadt	
Straße	Lange Straße 14 a	
Kulturobjekt	Ev. Große Marienkirche	
KLARA-ID	101092 (Wandmalerei)	
Autor	Heiling	
Aufnahmeart	digital	
Aufnahmedatum	22.-23.10.2013	
Fotonummer/ Dateiname	101092MRR2013_10_23_66	
Beschreibung / Blickrichtung	Erdgeschoss der nördlichen Turmkapelle, Blick auf das nördliche Medaillon unterhalb des Kämpfers auf der Pfeilerstirn des Westbogens.	



Glättungsspuren am unteren Bildrand, sichtbar im Streiflicht.

FOTODOKUMENTATION

Ort-Ortsteil	59555 Lippstadt	
Straße	Lange Straße 14 a	
Kulturobjekt	Ev. Große Marienkirche	
KLARA-ID	101092 (Wandmalerei)	
Autor	Heiling	
Aufnahmeart	digital	
Aufnahmedatum	22.-23.10.2013	
Fotonummer/ Dateiname	101092MRR2013_10_23_67	
Beschreibung / Blickrichtung	Erdgeschoss der nördlichen Turmkapelle, Blick auf das nördliche Medaillon unterhalb des Kämpfers auf der Pfeilerstirn des Westbogens.	



Medaillon mit einer weiblichen Heiligen in Dreiviertelfigur. Detail des Tuches über dem linken Ärmel. Feine Modellierung mit unterschiedlichen Rottönen. Das Rot fluoresziert unter UV-Licht, daher ist eine Ausmischung mit Bleiweiß, Mennige und Zinnober wahrscheinlich, vgl. Befunde der Vorchorwand. Schwarze Vorzeichnung und schwarze Kontur.

FOTODOKUMENTATION

Ort-Ortsteil	59555 Lippstadt	
Straße	Lange Straße 14 a	
Kulturobjekt	Ev. Große Marienkirche	
KLARA-ID	101092 (Wandmalerei)	
Autor	Heiling	
Aufnahmeart	digital	
Aufnahmedatum	22.-23.10.2013	
Fotonummer/ Dateiname	101092MRR2013_10_23_68	
Beschreibung / Blickrichtung	Erdgeschoss der nördlichen Turmkapelle, Blick auf das nördliche Medaillon unterhalb des Kämpfers auf der Pfeilerstirn des Westbogens.	



Medaillon mit einer weiblichen Heiligen in Dreiviertelfigur. Detail des Gewandes und der linken Hand. Unter UV-Licht ist eine Chrysographie sichtbar, im Normallicht nicht (vgl. Abb. 101092MRR2013_10_17_106).

FOTODOKUMENTATION

Ort-Ortsteil	59555 Lippstadt	
Straße	Lange Straße 14 a	
Kulturobjekt	Ev. Große Marienkirche	
KLARA-ID	101092 (Wandmalerei)	
Autor	Heiling	
Aufnahmeart	digital	
Aufnahmedatum	22.-23.10.2013	
Fotonummer/ Dateiname	101092MRR2013_10_23_69	
Beschreibung / Blickrichtung	Erdgeschoss der nördlichen Turmkapelle, Blick auf das nördliche Medaillon unterhalb des Kämpfers auf der Pfeilerstirn des Westbogens.	



Medaillon mit einer weiblichen Heiligen in Dreiviertelfigur. Detail der linken Hand. Von der Hand ist vor allem die schwarze Vorzeichnung erhalten. Reste des Inkarnattons sowie der roten Kontur sind auch zu erkennen. Es sind sechs Finger vorgezeichnet. Dies wurde beim Malen sicher noch korrigiert.

FOTODOKUMENTATION

Ort-Ortsteil	59555 Lippstadt	
Straße	Lange Straße 14 a	
Kulturobjekt	Ev. Große Marienkirche	
KLARA-ID	101092 (Wandmalerei)	
Autor	Heiling	
Aufnahmeart	digital	
Aufnahmedatum	22.-23.10.2013	
Fotonummer/ Dateiname	101092MRR2013_10_22_70	
Beschreibung / Blickrichtung	Erdgeschoss der nördlichen Turmkapelle, Blick auf das nördliche Medaillon unterhalb des Kämpfers auf der Pfeilerstirn des Westbogens.	

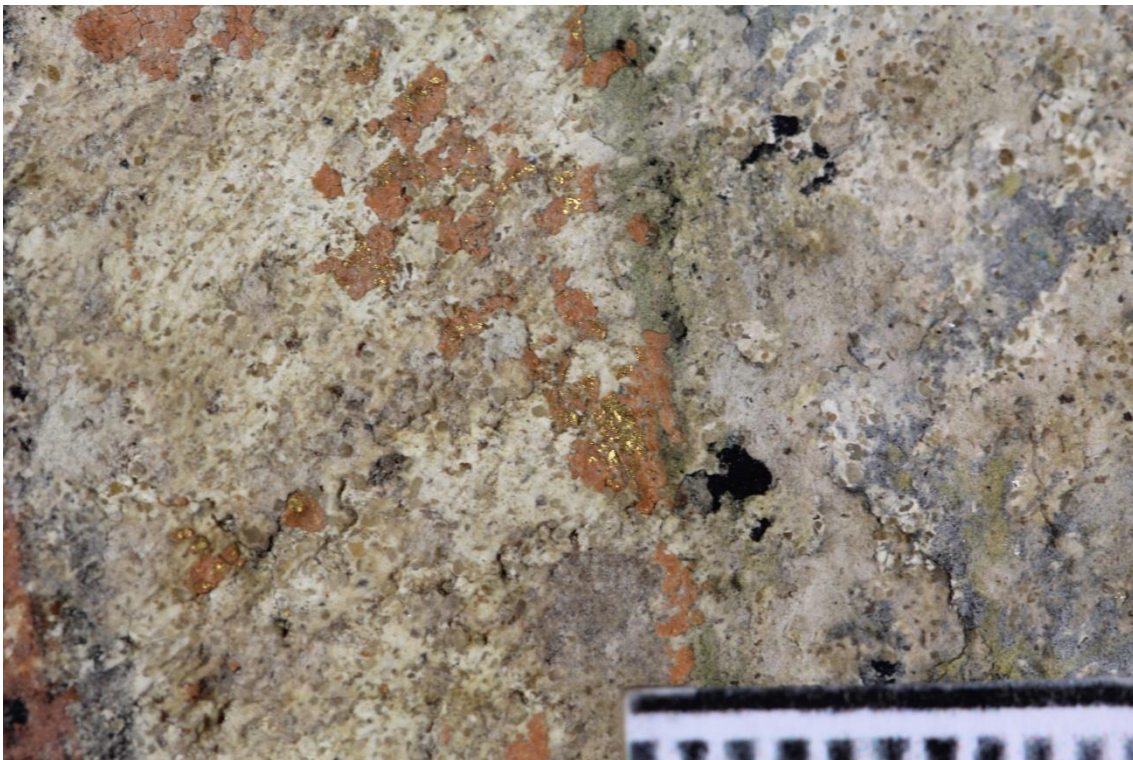

Medaillon mit einer weiblichen Heiligen in Dreiviertelfigur. Makroaufnahme von Blattgoldresten auf orangeroter Untermalung im Bereich des inneren, schmalen Medaillonbegleiters.

FOTODOKUMENTATION

Ort-Ortsteil	59555 Lippstadt	
Straße	Lange Straße 14 a	
Kulturobjekt	Ev. Große Marienkirche	
KLARA-ID	101092 (Wandmalerei)	
Autor	Heiling	
Aufnahmeart	digital	
Aufnahmedatum	22.-23.10.2013	
Fotonummer/ Dateiname	101092MRR2013_10_23_71	
Beschreibung / Blickrichtung	Erdgeschoss der nördlichen Turmkapelle, Blick auf das nördliche Medaillon unterhalb des Kämpfers auf der Pfeilerstirn des Westbogens.	



Kellenabdruck am rechten, unteren Bildrand. Verwendet wurde ein 3 cm breites Löffeleisen.

FOTODOKUMENTATION

Ort-Ortsteil	59555 Lippstadt	
Straße	Lange Straße 14 a	
Kulturobjekt	Ev. Große Marienkirche	
KLARA-ID	101092 (Wandmalerei)	
Autor	Heiling	
Aufnahmeart	digital	
Aufnahmedatum	22.-23.10.2013	
Fotonummer/ Dateiname	101092MRR2013_10_23_72	
Beschreibung / Blickrichtung	Erdgeschoss der nördlichen Turmkapelle, Blick auf das nördliche Medaillon unterhalb des Kämpfers auf der Pfeilerstirn des Westbogens.	

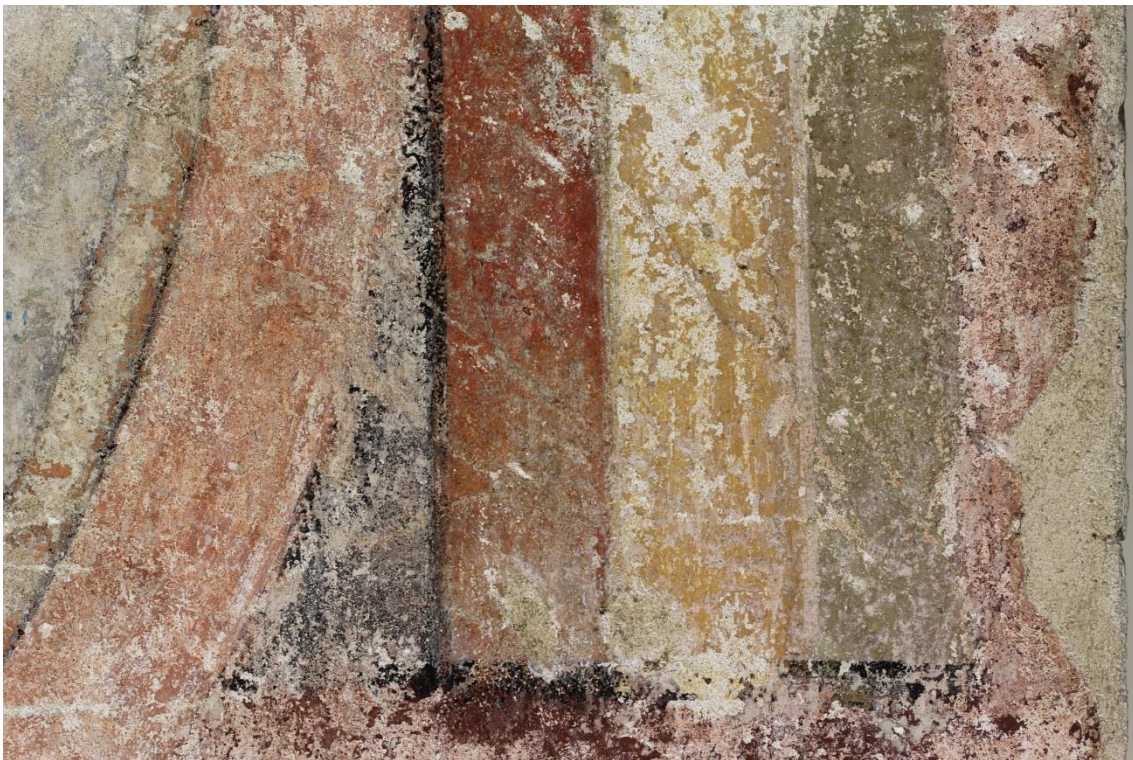

Gut erhaltene Begleitbänder am rechten, unteren Bildrand. Das Medaillon hatte einen schwarzen Hintergrund. Die vertikalen Begleitbänder sind Eisenoxidrot, Ocker, grüne Erde und Caput mortuum. Ein weißes Licht ist erkennbar. Das darunter anschließende vertikale Begleitband wird mit einer schwarzen Kontur nach oben hin abgeschlossen.

FOTODOKUMENTATION

Ort-Ortsteil	59555 Lippstadt	
Straße	Lange Straße 14 a	
Kulturobjekt	Ev. Große Marienkirche	
KLARA-ID	101092 (Wandmalerei)	
Autor	Heiling	
Aufnahmeart	digital	
Aufnahmedatum	22.-23.10.2013	
Fotonummer/ Dateiname	101092MRR2013_10_23_73	
Beschreibung / Blickrichtung	Erdgeschoss der nördlichen Turmkapelle, Blick auf das nördliche Medaillon unterhalb des Kämpfers auf der Pfeilerstirn des Westbogens.	



Ornamentband im Auflicht. Gut erhaltene Modellierung mit Schatten und Lichter. Schwarze Konturen.