

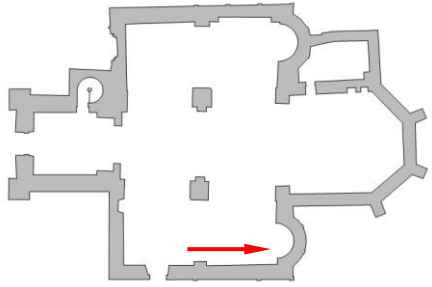



FOTODOKUMENTATION

| | | |
|---------------------------------|-----------------------------------|---|
| Ort-Ortsteil | 44797 Bochum-Stiepel |  |
| Straße | Brockhauser Str./Gräfin-Imma-Str. | |
| Kulturobjekt | Ev. Dorfkirche | |
| KLARA-ID | 086185 (Wandmalerei) | |
| Autor | Heiling | |
| Aufnahmeart | digital | |
| Aufnahmedatum | 03.04.2014 | |
| Fotonummer/ Dateiname | 086185MRR2014_03_04_40 |  |
| Beschreibung / Blickrichtung | Ostwand des Südquerhauses | |



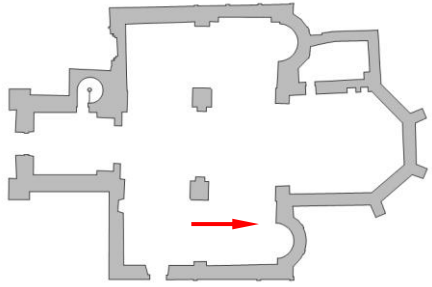

Detail des Teppichs im Streiflicht. Die pastos aufgetragenen Ringe und Lichter sind in der Reihe ihres Auftrags zu erkennen. Die größeren Ringe wurden zuerst auf dem rosafarbenen Grundton angelegt, danach die ockerfarbenen Knöpfe gemalt und mit einer weißen Kontur versehen. Die gefiederten Kreuzblumen sind freihand zwischen die Ringe gemalt, so wie es der Platz zuließ.

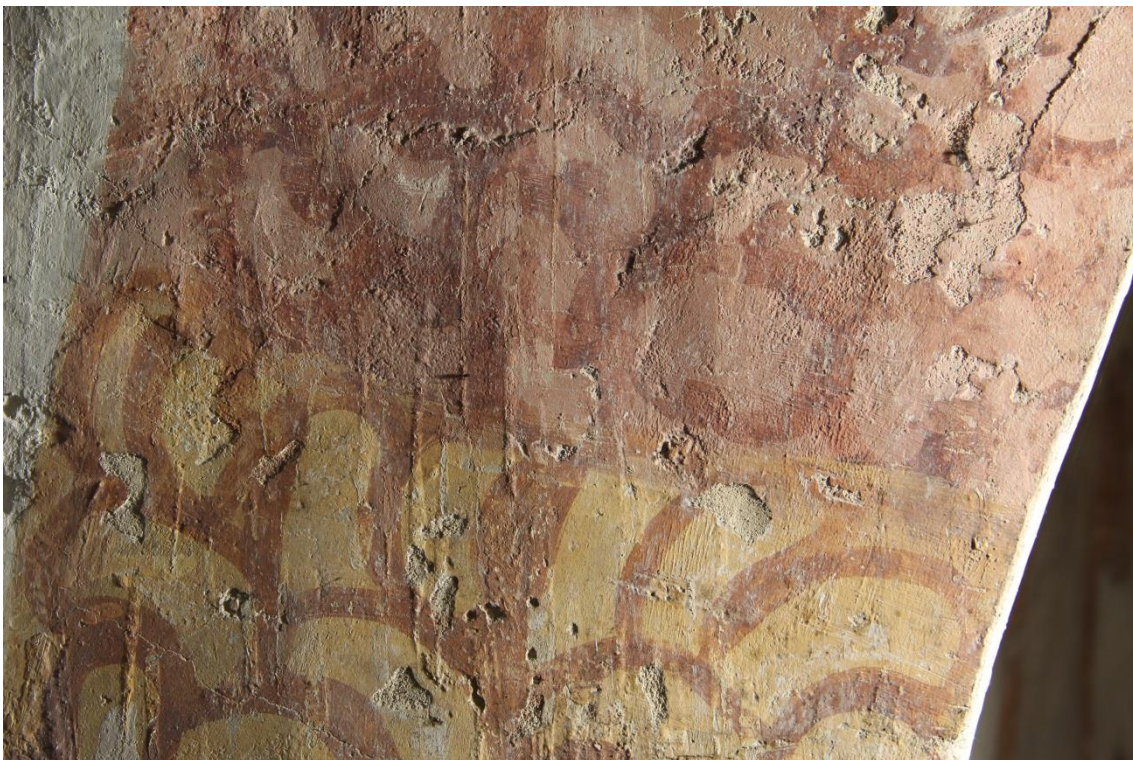
| FOTODOKUMENTATION | | |
|---------------------------------|-----------------------------------|---|
| Ort-Ortsteil | 44797 Bochum-Stiepel |  |
| Straße | Brockhauser Str./Gräfin-Imma-Str. | |
| Kulturobjekt | Ev. Dorfkirche | |
| KLARA-ID | 086185 (Wandmalerei) | |
| Autor | Heiling | |
| Aufnahmeart | digital | |
| Aufnahmedatum | 03.04.2014 | |
| Fotonummer/ Dateiname | 086185MRR2014_03_04_41 |  |
| Beschreibung / Blickrichtung | Ostwand des Südquerhauses | |



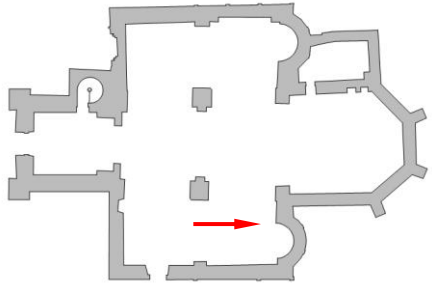

Detail der Bohnenmarmorierung des gemalten Bogens im Streiflicht. Putzgrenze. Die freskal abgebundene Kalkmalerei sowie Kalkläufer sind sichtbar.

| FOTODOKUMENTATION | | |
|---------------------------------|-----------------------------------|---|
| Ort-Ortsteil | 44797 Bochum-Stiepel |  |
| Straße | Brockhauser Str./Gräfin-Imma-Str. | |
| Kulturobjekt | Ev. Dorfkirche | |
| KLARA-ID | 086185 (Wandmalerei) | |
| Autor | Heiling | |
| Aufnahmeart | digital | |
| Aufnahmedatum | 03.04.2014 | |
| Fotonummer/ Dateiname | 086185MRR2014_03_04_42 |  |
| Beschreibung / Blickrichtung | Ostwand des Südquerhauses | |

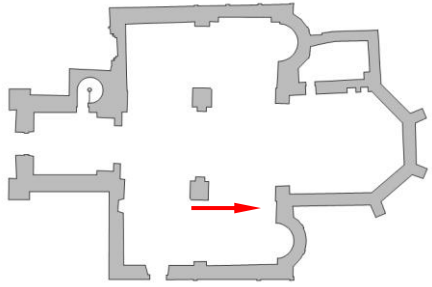

Detail der Bohnenmarmorierung des gemalten Bogens im Streiflicht. Hier wurde eine rote Vorzeichnung verwendet, im Gegensatz zu dem Bogen des Nordquerhauses, wo mit ockergelb vorgezeichnet wurde.

| FOTODOKUMENTATION | | |
|---------------------------------|-----------------------------------|---|
| Ort-Ortsteil | 44797 Bochum-Stiepel |  |
| Straße | Brockhauser Str./Gräfin-Imma-Str. | |
| Kulturobjekt | Ev. Dorfkirche | |
| KLARA-ID | 086185 (Wandmalerei) | |
| Autor | Heiling | |
| Aufnahmeart | digital | |
| Aufnahmedatum | 03.04.2014 | |
| Fotonummer/ Dateiname | 086185MRR2014_03_04_43 |  |
| Beschreibung / Blickrichtung | Ostwand des Südquerhauses | |



Kopf der Heiligenfigur im Streiflicht. Zu erkennen ist die blättrige Struktur der auf den trockenen Putz aufgetragenen Kalktünche. Diese Malschicht gehört zu einer jüngeren Übermalung.